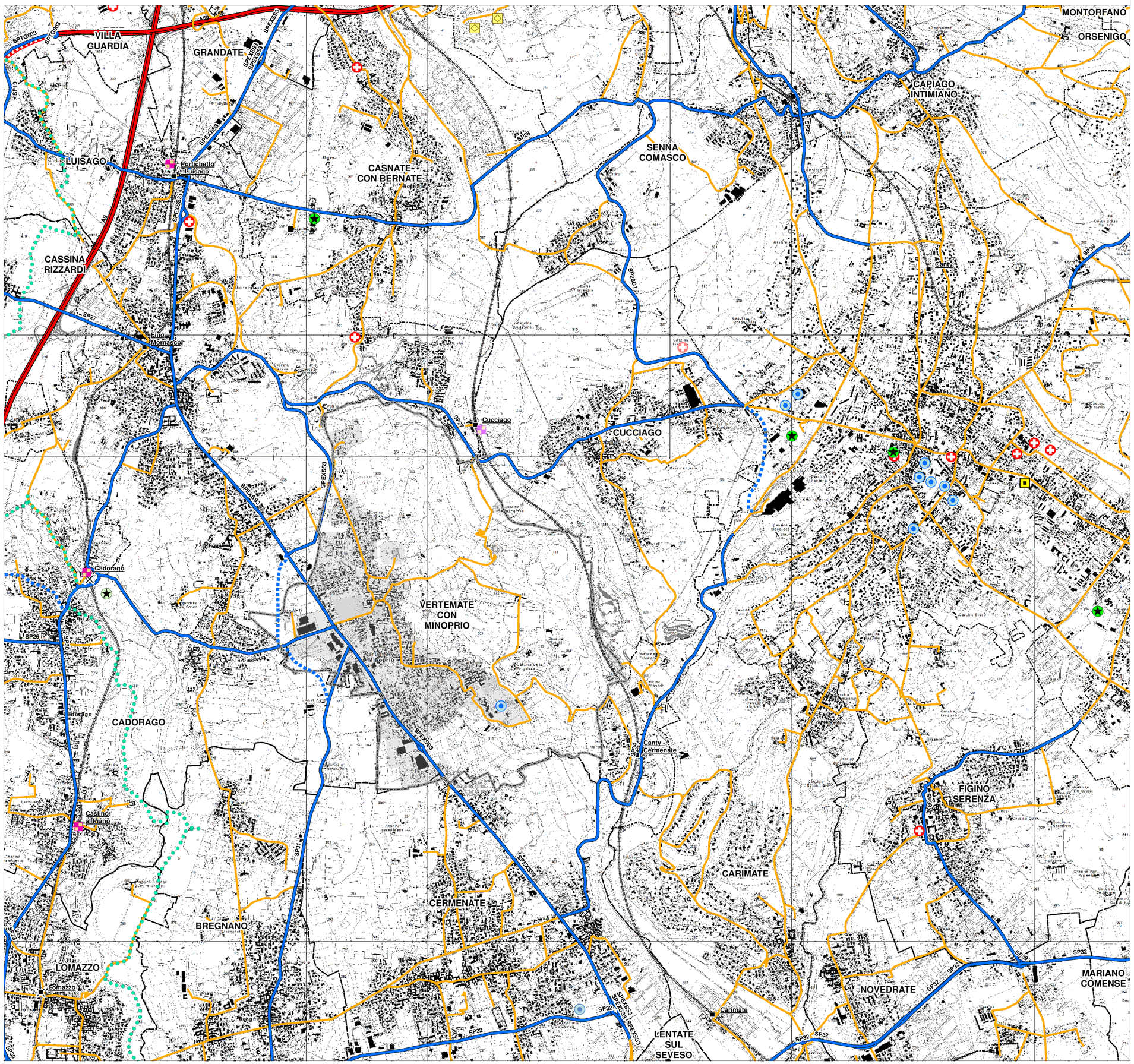

SISTEMA INFRASTRUTTURALE

- Ferrovia
- Stazioni ferroviarie
- Previsioni di eliminazione passaggi a livello
- Viabilità autostradale esistente
- Viabilità autostradale in progetto
- Viabilità principale esistente
- Viabilità principale in progetto
- Viabilità secondaria esistente
- Percorsi ciclabili di rilevanza territoriale (PCIR5 Via dei Pellegrini)

SISTEMA INSEDIATIVO

- Superficie urbanizzata
- Attezzature ospedaliere, sanitarie e assistenziali
- Centri scolastici e sedi per l'istruzione media superiori e formazione professionale
- Sedi di amministrazione della giustizia (tribunale, pretura)
- Carceri
- Centri e impianti sportivi e ricreativi
- Aree di intescambio passeggeri
- Attezzature ospedaliere, sanitarie e assistenziali
- Centri scolastici e sedi per l'istruzione media superiori e formazione professionale
- Sedi di amministrazione della giustizia (tribunale, pretura)
- Carceri
- Centri e impianti sportivi e ricreativi
- Aree di intescambio passeggeri
- Confine comunale altri comuni
- Confine comunale Vertemate con Minoprio

Comune di Vertemate con Minoprio
Provincia di Como

PGT

Documento di Piano

A.1.1a

Pianificazione sovracomunale - sistema infrastrutturale

Scala 1:15.000

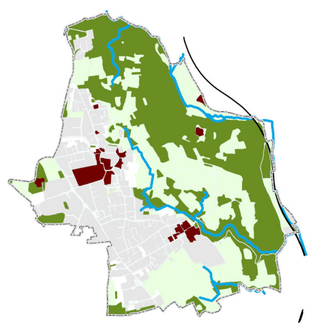

Professionista incaricato:
architetto Fabrizio Ottolini

luglio 2023